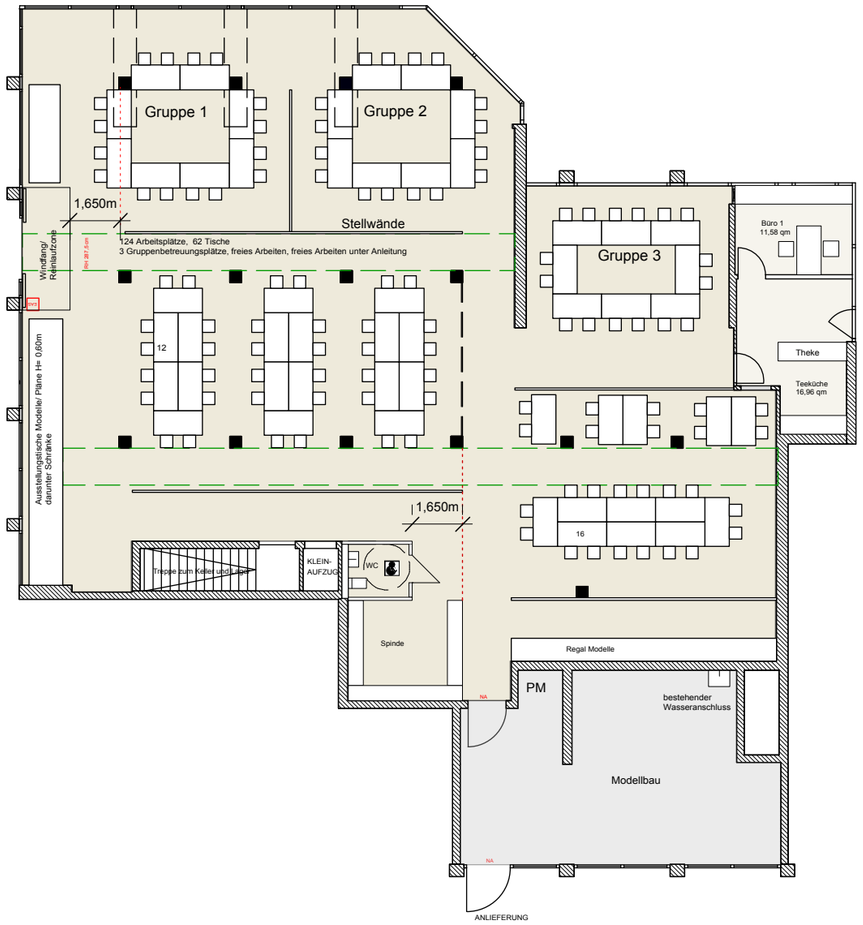

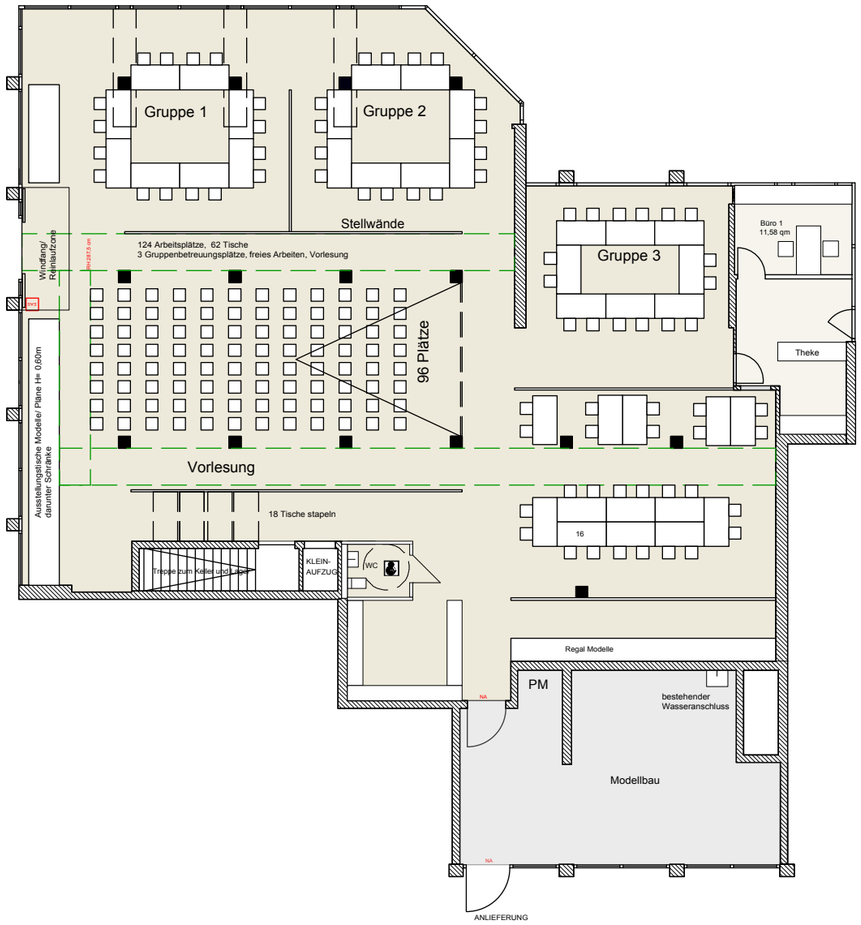

ARCHITEKTURHAUS_ Studentische Arbeitsplätze, Vorlesungen, Vorträge, Ausstellungen

Planungsstand 6.03.2017 Uni Siegen, Fakultät II, Department Architektur